



PATIENTGUIDE

EYLEA[®]
för behandling av
myopisk koroidal
neovaskularisering



EYLEA®

Patientguide

Läkaren har ordinerat dig behandling med EYLEA® eftersom du har fått diagnosen myopisk koroidal neovaskularisering (myopisk CNV).

Den här sjukdomen gör det svårt att se saker skarpt. Behandlingar såsom EYLEA® kan hjälpa till att stoppa försämringen av synen och lindrar en del av de symtom som den orsakar.

Till patientguiden hör också en CD-skiva som du kan lyssna på och som innehåller samma information som den här guiden.

Innan din behandling med EYLEA® inleds ska du läsa den här guiden eller lyssna på den bifogade CD-skivan för att få den största nyttan av din behandling.

Ögonklinik:

Kontaktperson: _____

Telefon: _____

Adress: _____

E-post: _____

Den här guiden innehåller:

Information om myopisk koroidal neovaskularisering

- Vad är myopisk koroidal neovaskularisering?
- Vad orsakar myopisk koroidal neovaskularisering?
- Instruktioner till patienter med myopisk koroidal neovaskularisering

Hurudana resultat kan förväntas av behandlingen med EYLEA®?

- Vad är EYLEA®?
- Hur används EYLEA®?
- Om du har frågor gällande behandling med EYLEA®

Hur ska ögonen skötas efter behandlingen med EYLEA®?

- Vad kan förväntas?
- När behöver jag på nytt behandlas med EYLEA®?
- Har behandling med EYLEA® några biverkningar?

VAD

är myopisk koroidal neovaskularisering?

Myopisk koroidal neovaskularisering är ett tillstånd som förekommer hos personer med kraftig närsynthet.

Hos personer med kraftig närsynthet är ögongloben större eller längre än vanligt. Det här kan leda till förtunning av näthinnan. Alla bilder som du ser registreras på näthinnan – den fungerar som filmen i en kamera. Förtunning av näthinnan kan orsaka tillväxt av nya blodkärl från åderhinnan (koroidea). Åderhinnan är ett lager i ögat som befinner sig bakom näthinnan och förser ögat med blod. De nya blodkärlen kan orsaka läckage av blod och vätska i ögat, vilket leder till att den centrala synen blir dimmig eller förvrängd.

ÖGONGLOBEN ÄR UTTÄNJD OCH
NÄTHINNAN FÖRTUNNAD

MAKULA
(GULA FLÄCKEN)

SYNNERVEN

NORMALA
BLODKÄRL

BLODKÄRLSTILLVÄXT I
UTRYMMET UNDER
NÄTHINNAN

BRUCHS
MEMBRAN

ÅDERHINNAN

HORNHINNAN

PUPILLEN

LINSEN

IRIS

BRUCHS
MEMBRAN

SPRICKOR
PÅ BRUCHS
MEMBRAN

SENHINNAN

ÅDERHINNAN

NÄTHINNAN

BLÖDNING

FORSTER-FUCHS
SPOT

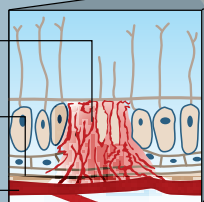

VAD

orsakar myopisk koroidal neovaskularisering?

Myopisk koroidal neovaskularisering beror främst på den kraftiga myopin (mycket kraftig närsynthet).

Andra faktorer såsom ögats hälsotillstånd, ärftlighet (gener) och livsstil kan öka risken för myopisk koroidal neovaskularisering.

Det bästa sättet att skydda synförmågan är att följa läkarens instruktioner och regelbundet delta i alla vårdbesök.

Hur behandlas myopisk koroidal neovaskularisering?

Det finns flera behandlingsalternativ för myopisk koroidal neovaskularisering som fungerar på olika sätt. Vanligen fungerar behandlingarna genom att minska och stänga läckande blodkärl. Dessa behandlingar kan innebära injektioner av läkemedel, laserbehandling eller kirurgisk behandling.

Eftersom alla patienter är olika finns det ingen behandlingsform som passar alla patienter.

**Läkaren väljer den
behandling som bäst
lämpar sig för den
enskilda patientens
individuella behov.**

VAD

är EYLEA®?

EYLEA® är en s.k. anti-VEGF-behandling.

Det är en förkortning av det engelska namnet "anti-vascular endothelial growth factor", vilket betyder en behandling som hämmar blodkärlstillväxtfaktorn och beskriver hur EYLEA® fungerar för att skydda synförmågan. EYLEA® hämmar funktionen hos ett protein i ögat som behövs vid uppkomsten av nya blodkärl. Detta minskar mängden vätska som läcker ut i ögat.

EYLEA® är en lösning som ges som injektion i ögat. Det är normalt att man är orolig för att få en injektion i ögat. De flesta patienterna säger dock att ingreppet är smärtfritt och att det låter värre än vad det i verkligheten är.

VEM

är EYLEA® avsett för?

EYLEA® är avsett för patienter som fått diagnosen myopisk koroidal neovaskularisering.

Innan du får EYLEA® är det viktigt att du berättar för läkare eller sköterska om du:

- har en infektion i eller runt ögat
- känner smärta i ögat eller om ögat är rött
- tror att du är allergisk (överkänslig) mot jod, bedövningsmedel eller mot något innehållsämne i EYLEA®
- har haft problem i samband med tidigare ögoninjektioner
- har glaukom (ökat tryck i ögat) eller om du någon gång har haft förhöjt ögontryck
- har tidigare sett ljusblixtar eller flytande genomskinliga figurer i synfältet
- använder eller nyligen har använt andra läkemedel, även receptfria sådana
- är gravid eller planerar att bli gravid eller ammar. Det finns inga uppgifter om användning av EYLEA® hos gravida kvinnor. EYLEA® ska inte användas under graviditet. Diskutera saken med läkare innan behandlingen med EYLEA® inleds. Fertila kvinnor ska använda en effektiv preventivmetod under behandlingen och under minst 3 månader efter den sista injektionen av EYLEA® i glaskroppen.
- har genomgått eller planerar att genomgå en ögonoperation 4 veckor före eller efter behandlingen med EYLEA®.

Hur kan du förbereda dig inför EYLEA®-besöket?

Läkaren kan be dig använda ögondroppar under några dagar före injektionen. Genast efter behandlingen är din syn dimmig och därför får du inte själv köra bil hem. Be en vän eller familjemedlem följa dig till behandlingsbesöket eller ordna på annat sätt skjuts till behandlingsstället och hem därifrån. Använd inte smink på behandlingsdagen.

Vad kan du förvänta dig under EYLEA®-behandlingsdagen?

Läkaren eller sköterskan förbereder dig för EYLEA®-behandlingen. Vårdpersonalen består av utbildad professionell personal som har erfarenhet av behandling av myopisk koroidal neovaskularisering. De förstår att det här behandlingsingreppet kan låta oroväckande och de ser till att du känner dig avslappnad och behaglig till mods.

Du kommer att få lokal bedövning i form av ögondroppar. Ditt öga och den runtomkringliggande huden rengörs noga med ett ögonsköljmedel. Ditt ansikte täcks med en duk avsedd för dylika ingrepp. Ögondropparna gör din syn dimmig och därför kan du inte se nålen.

En erfaren läkare injicerar läkemedlet i ögonvitan. De flesta anser att injektionen är smärtfri. En del har berättat att de känt ett litet tryck när läkemedlet injiceras. Hela ingreppet kan kännas lite obehagligt, men det är över på några minuter.

Om du har frågor gällande behandling med EYLEA®

Om du känner dig bekymrad eller har frågor, vänd dig till läkare eller sköterska. De kan bäst svara på dina frågor eftersom de är mycket erfarna och känner till din situation.

Tveka inte att ställa frågor eller berätta ifall något oroar dig. Läkaren eller sköterskan svarar på dina frågor.

Efter EYLEA®-besöket

Efter injektionen kan läkaren undersöka ditt öga, t.ex. mäta ögontrycket. Efter injektionen kan din syn vara dimmig. Om du kör bil, kör inte före din synförmåga har återgått till det normala.

Ögat kan bli blodsprängt (blödning i bindhinnan) eller så kan du se rörliga fläckar i synfältet (glaskroppsgtrumlingar). Kontakta läkare om de här besvären inte försvinner inom några dagar eller om de förvärras.

Du kan känna smärta i ögat efter injektionen. Kontakta läkare om smärtan blir värre eller om den inte försvinner helt inom några dagar.

DITT

följande besök på mottagningen

Läkaren talar om när du måste komma till mottagningen för nästa EYLEA®-behandling. Behandlings schemat anpassas efter dina behov.

Du kan diskutera din behandling med läkare eller sköterska.

Fråga läkare om råd innan behandlingen med EYLEA® avslutas.

**Anteckna den nya
besökstiden på den
här guidens bakre
pärm som påminnelse.**

HAR

behandling med EYLEA® några biverkningar?

Liksom alla läkemedel kan även EYLEA® orsaka biverkningar. Biverkningar uppstår emellertid inte hos alla som får EYLEA®.

Biverkningar kan omfatta:

- **Infektion inne i ögat:** Ögonsmärta eller ökat obehag. Förvärrad ögonrodnad, ljuskänslighet, svullnad och synförändringar såsom plötsligt försämrad syn eller dimsyn.
- **Grumling av linsen (gråstarr):** Skuggseende, svaga konturer, oskarpa former, eller sämre färgseende.
- **Ökat tryck i ögat:** Glorior runt ljus, röda ögon, illamående, kräkningar och synförändringar.
- **Bristning eller avlossning av ett av skikten i näthinnan:** Plötsliga ljusblixtar, plötslig uppkomst eller ökning av antalet fläckar i synfältet, en gardinliknande skugga som skymmer delar av synfältet och synförändringar.

Kontakta läkare omedelbart om du tror att du kan ha någon av dessa biverkningar.

En fullständig förteckning över biverkningarna finns i den bipacksedel som följer med patientguiden.

A TT

leva med myopisk koroidal neovaskularisering

Diagnosen myopisk koroidal neovaskularisering och synproblemen kan ge upphov till ångest. Det är normalt att man känner oro och osäkerhet inför framtiden, men den här sjukdomen är inget hinder för ett fullvärdigt liv.

Följande kan vara till hjälp:

- Berätta för familj och vänner att du har myopisk koroidal neovaskularisering som påverkar din synförmåga.
- Använd bättre belysning.
- Ordna så att dina saker har en tydlig plats.
- Ha med dig ficklampa och förstoringsglas.
- Läs böcker och tidningar med stor text och testa ljudböcker.

Stöd för patienter med myopisk koroidal neovaskularisering

Oberoende av var du befinner dig och till vilken grad myopisk koroidal neovaskularisering påverkar ditt liv är det viktigt att komma ihåg att du inte är ensam. Det kan vara svårt att förstå diagnosen och godta situationen. Specialister kan svara på dina eventuella frågor, men för att anpassa sig till sjukdomen kan det hjälpa att diskutera med andra som är eller har varit i samma situation.

Nästa vårdbesök

Datum: _____ KI: _____

Datum: _____ KI: _____

Datum: _____ KI: _____

Datum: _____ KI: _____